



A continuación, conozca las más importantes actualizaciones de nuestro sistema de información Dinámica Gerencial Hospitalaria en su versión web

GESTIONE Y CONTROLE LOS SERVICIOS SOLICITADOS POR EL PERSONAL ASISTENCIAL DESDE EL NUEVO TABLERO DE AUTORIZACIONES DE DGH

Dinámica Gerencial Hospitalaria, en su objetivo de entregarle al personal administrativo herramientas que permitan agilizar su gestión, diseñó la nueva opción de **TABLERO DE AUTORIZACIONES** que cumple con el objetivo de gestionar los servicios que están siendo solicitados por parte del personal asistencial en las atenciones ambulatorias de tipo urgencias u hospitalarias, en el cual, el plan de beneficio requiere una autorización previa para su ejecución y posterior gestión de cobro ante la entidad responsable de pago del paciente.

Se deben tener en cuenta las siguientes validaciones:

- ✿ En el plan de beneficios se deben identificar si requiere o no autorización.
- ✿ En el módulo de contratos, opción cubrimiento de servicios se deben identificar los servicios que requieren autorización.
- ✿ Que el servicio no este autorizado para prestar al paciente dentro del convenio con la entidad responsable de pago.
- ✿ Que el ingreso sea ambulatorio u hospitalario y sea diferente a imágenes, consulta externa o laboratorio.

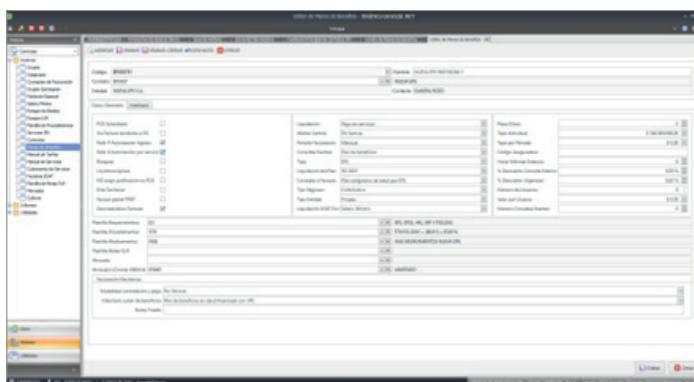

Características:

La opción cuenta con 3 paneles que mostrarán la información correspondiente a los servicios pendientes de autorización.

PANEL 1:

- ✦ Se identificarán los datos del paciente y 3 alertas que indicaran si el paciente tiene autorizaciones pendientes, autorizaciones realizadas y si al paciente se le realizó indicación de salida desde historia clínica y aún cuentan con autorizaciones pendientes por realizar.
- ✦ Adicionalmente se mostrarán los servicios autorizados, pendientes de autorizar y los días sin realizar la gestión de autorización.
- ✦ Se podrán filtrar los pacientes que tengan servicios pendientes de autorización, los servicios que fueron gestionados y autorizados, los servicios que no fueron autorizados o todos.

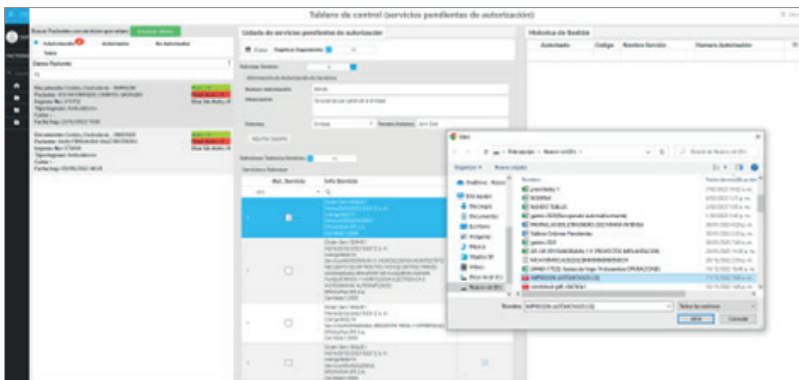

PANEL 2:

- ✦ Al seleccionar el paciente desde el panel 1, se mostrarán los servicios solicitados desde la historia clínica que requieren autorización en el panel 2.
- ✦ Se podrán registrar seguimientos de la gestión realizada donde se indicará la observación y se seleccionaran los servicios que se están gestionando.
- ✦ Será posible visualizar los seguimientos registrados cronológicamente, además de la persona que realizó el seguimiento y la observación.
- ✦ Se podrá gestionar el proceso de autorización donde se podrá registrar el servicio, identificando el número de autorización, la observación, quien autoriza (entidad o paciente), el nombre de la persona que autoriza, y adicional a esto, se podrá adjuntar un documento soporte.

PANEL 3:

- ✦ Se visualizará el histórico de gestión en el cual se podrá identificar si el servicio fue o no autorizado, el código y nombre del servicio, el número de autorización y será posible visualizar el soporte que previamente se haya adjuntado en el panel 2.

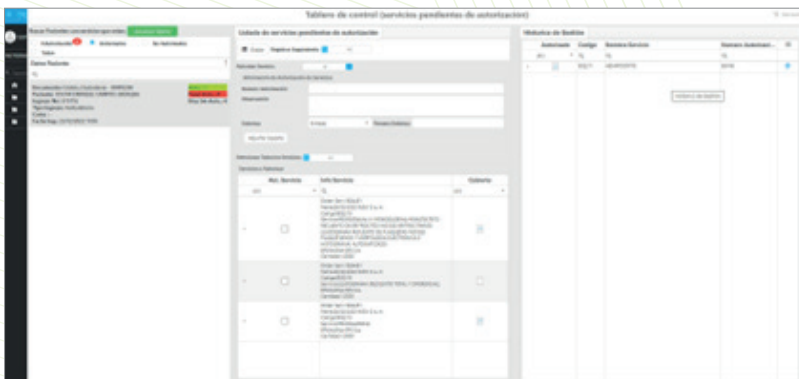

En el proceso de facturación se podrán visualizar los números de autorización que previamente fueron gestionados en el proceso de autorización.

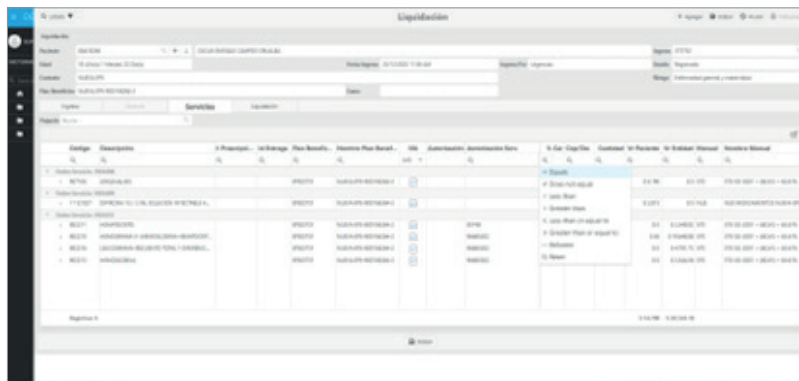

CONOZCA LAS PRINCIPALES CARACTERÍSTICAS DEL TABLERO DE ORDENES PENDIENTES DISPONIBLE EN LA VERSIÓN WEB DE DGH

Hemos diseñado una nueva funcionalidad que le permitirá al personal tratante verificar las ordenes generadas por parte del personal asistencial garantizando su ejecución y posterior cobro. Adicionalmente, esta opción permite dar cumplimiento a los pendientes con el fin de asegurar el cobro de los servicios prestados en el proceso de facturación.

Características:

- ✦ Es posible visualizar los servicios solicitados desde la historia clínica que estén pendiente por realizarse y que están asociadas a ordenes sin confirmar.
- ✦ El usuario podrá filtrar la información de acuerdo con el área de servicio que se solicita, de acuerdo a las siguientes condiciones:
 - Asociados a una orden de servicio en estado registrada
 - Servicio que no hayan sido marcados como realizados
 - El ingreso debe ser hospitalario o ambulatorio siempre y cuando sea por urgencias u hospitalización de urgencias.
- ✦ Se podrá visualizar en la última columna la opción de procesar servicio que realizará el proceso de confirmar la ejecución de la actividad realizada y garantizará la confirmación de la orden de servicio en el proceso de facturación.

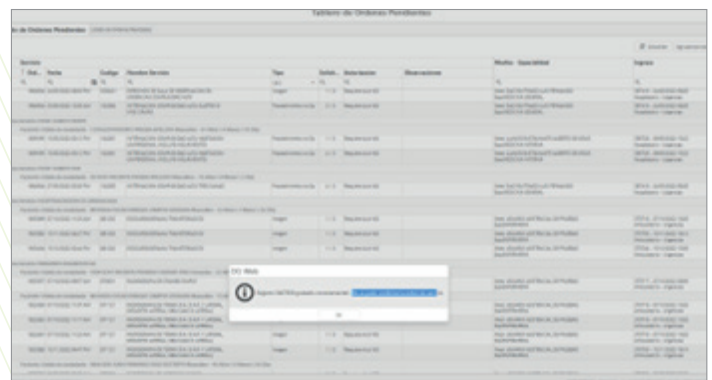
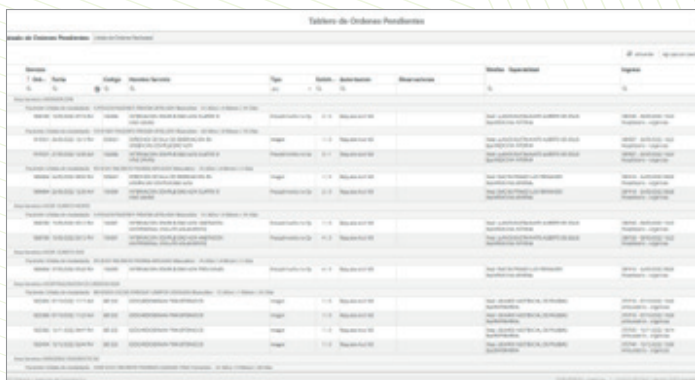

AUTORIZACIÓN DE LAS OPCIONES DE HISTORIA CLÍNICA Y REGISTRO DE ENFERMERIA

Dinámica Gerencial Hospitalaria en su compromiso de ofrecerle a las instituciones de salud un sistema de información seguro, confiable y robusto, en el módulo de historia clínica web y registro de enfermería incluyó dentro de sus funcionalidades establecer los accesos y diligenciamiento a las pestañas de los tipos de historia clínica por medio de los permisos y autorizaciones a un rol y/o usuario.

Características:

- Para activar esta funcionalidad es necesario habilitar la parametrización del sistema en el módulo de historia clínica.
- Se debe definir por rol y/o usuario la autorización de acceso a las pestañas que se podrán visualizar por el personal asistencial.
- Una vez se habilite el parámetro, previamente se tuvieron que autorizar las pestañas a las cuales tendrá acceso el personal.

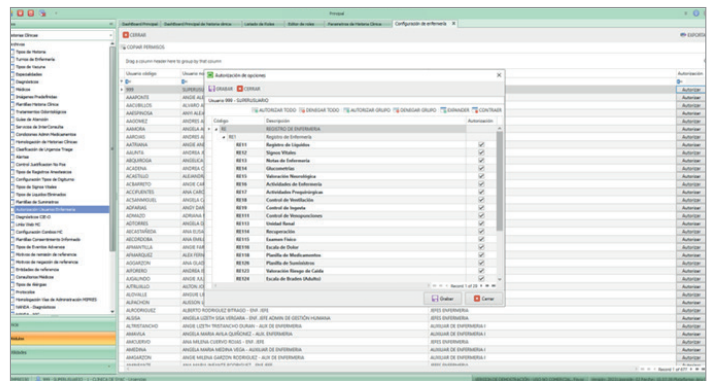
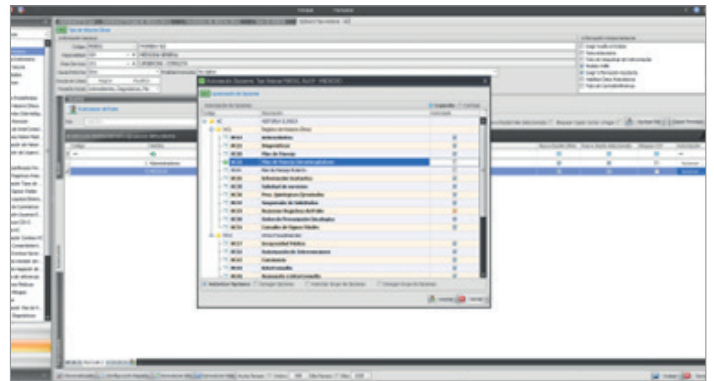
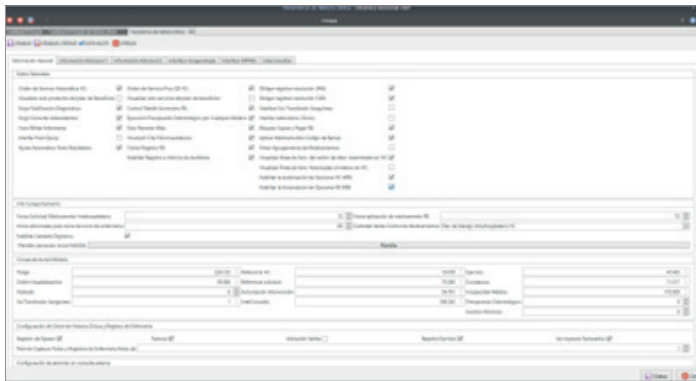

TABLERO DE ENTREGA DE TURNO A PACIENTES AMBULATORIOS SIN CAMA ASIGNADA

Dinámica Gerencial Hospitalaria en su versión web optimizó la gestión y control de pacientes que se encuentran en el servicio de urgencias que están en un proceso de atención y no tienen una cama asignada y que requieren una revaloración por el personal asistencial para definir una conducta de atención, por lo anterior, en el tablero se visualizará la opción de los pacientes que cumplan con las siguientes condiciones:

- ✿ El ingreso debe corresponder de tipo ambulatorio por urgencias.
- ✿ Debe corresponder al centro de atención donde está siendo atendido el paciente.
- ✿ No debe tener una cama o camilla asignada.
- ✿ En el proceso de atención aun no se haya realizado el egreso de la atención.
- ✿ La atención del paciente debe tener por lo menos un folio con alguna solicitud de: medicamentos, exámenes, patologías, procedimientos quirúrgicos o no quirúrgicos.

Características:

- ✿ En el tablero de entrega de turno de enfermería, cuando se seleccione un grupo y un subgrupo de camas donde al menos una de ellas sea de tipo observación se listarán además de los ingresos que estén en las camas de esos grupos seleccionados, los pacientes que cumplan las condiciones anteriores.
- ✿ El tablero de control conserva la estructura de la visualización de la información como esta proyectada actualmente.

Tipo Documento	Documento	Paciente	Cama Cond. A.	Sexo	Fecha Ingreso	Info Medica
Cédula Ciudadanía 27 Años \ 3 Meses \ 30 Días	2897892148	EDIBER FERNANDO BUENO TAPASCO	05 Observación_Extender	Masculino	21/02/2023 09:04 a. m.	
Cédula Ciudadanía 50 Años \ 0 Meses \ 0 Días	75818844	JOSE RAULICID PENO GERALDO	06 Observación_Extender	Masculino	20/02/2023 09:07 a. m.	
Cédula Ciudadanía 28 Años \ 4 Meses \ 9 Días	1800595042	ESTEFANIA TABORDA BEPULOZ	05 Observación_Extender	Femenino	20/02/2023 10:15 a. m.	
Cédula Ciudadanía 73 Años \ 7 Meses \ 13 Días	24395568	MARIA LUCIA RESTREPO GARCIA		Femenino	27/02/2023 02:04 p. m.	

VISUALICE EL ESTADO ACTUAL DE SU OCUPACIÓN HOSPITALARIA EN LA NUEVA OPCIÓN DE CAMAS WEB

El mapa de camas permite tener el control y descripción del estado actual de la ocupación general de la institución en su servicio de estancias ambulatorio y/o hospitalarias, garantizando la información en tiempo real, apoyando la gestión de asignación, traslados y egresos de los pacientes en los servicios hospitalarios de la institución.

Características:

- ✿ Se podrá visualizar la distribución por centro de atención / grupo/ subgrupo y habitación de camas que se encuentran habilitadas para la entidad.
- ✿ La opción actualmente se encuentra disponible en el módulo de admisiones, que tendrá que ser autorizada para la visualización de esta nueva opción.
- ✿ Solo se podrá visualizar la información de la opción de mapa de camas, sin poder realizar ninguna modificación.
- ✿ Al seleccionar una cama que se encuentre ocupada, se presentará la información del paciente que se encuentra acostado en ella.
- ✿ Se podrá identificar de acuerdo con las convenciones, el estado actual de las disponibilidades de camas.

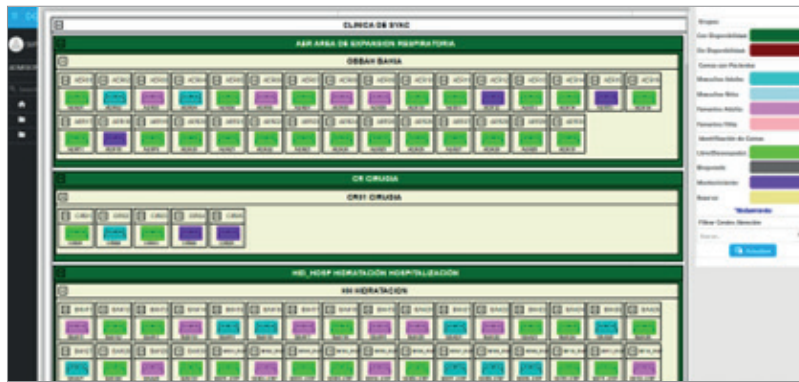

TODO LO QUE TIENE QUE CONOCER SOBRE LA OPCIÓN: VACUNACIÓN WEB

Dinámica Gerencial pone a disposición la opción control de vacunación en el módulo de historias clínicas web, el cual permitirá al personal asistencial registrar el control de las vacunas aplicadas a los pacientes que están en una atención en la institución.

Adicionalmente la opción de vacunación paciente del módulo de historia clínica web permitirá visualizar los registros de las vacunas aplicadas al paciente y adicionalmente se podrá registrar la aplicación de las vacunas aplicadas.

Características:

- ✿ Permitirá llevar el control de la vacunación aplicada a las pacientes realizadas por su entidad.
- ✿ Se podrá registrar de forma oportuna la información de aplicación de las vacunas.
- ✿ Se visualizará un listado de las vacunas aplicadas a un paciente.

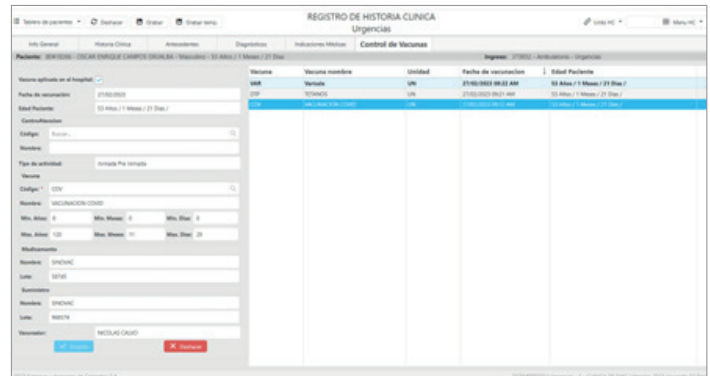

NUTRICIÓN Y DIETAS EN LA VERSIÓN WEB

El módulo de Nutrición y Dietas de la aplicación Dinámica Gerencial Hospitalaria ya se encuentra disponible en la versión web y tiene como objetivo registrar la solicitud de las dietas desde el módulo de historias clínicas, garantizando el servicio alimentario de los pacientes en el ámbito hospitalario y/o ambulatorio definidos por la entidad. Esta opción facilitará el seguimiento de preparación de las dietas solicitadas y enviadas a los servicios.

Características:

- ✿ Permite realizar la creación y parametrización de dietas de los pacientes.
- ✿ Permite la asignación de dietas o biberones a los pacientes desde el módulo de historia clínica.
- ✿ Permite suministrar a los pacientes las dietas asignadas. Permite la programación de las dietas solicitadas a pacientes en urgencias.

- Se podrán programar los pacientes por grupo y subgrupo de camas, seleccionando el horario correspondiente con las dietas solicitadas desde la historia clínica.

Documento Paciente	Nombre Paciente	Ingreso Cama	Revisión		
HISTORICA/HPOGLUCIDA	01/05/2023				
11278400	PACIENTE PRUEBA APUELO	39239 07			
Tipo de Dieta	Nombre Dieta	Fecha	Observación	Restricción	Medico
Dieta	COMPLEMENTARIA II	01/05/2023			SUPERGUARDO
11278519	PACIENTE PRUEBA APUELO	39432 09			
Tipo de Dieta	Nombre Dieta	Fecha	Observación	Restricción	Medico
Dieta	COMPLEMENTARIA II	01/05/2023			SUPERGUARDO
11278525	PACIENTE PRUEBA APUELO	39444 09			
Tipo de Dieta	Nombre Dieta	Fecha	Observación	Restricción	Medico
Dieta	COMPLEMENTARIA II	01/05/2023			SUPERGUARDO
11278693	PACIENTE PRUEBA APUELO	39455 09			
Tipo de Dieta	Nombre Dieta	Fecha	Observación	Restricción	Medico
Dieta	LÍQUIDA, COMPLETA, SIN TOMATE	01/05/2023			SUPERGUARDO
11278692	PACIENTE PRUEBA APUELO	39489 09			
11277701	PACIENTE PRUEBA APUELO	39529 02IA			
11277294	PACIENTE PRUEBA APUELO	39591 01B			

NUEVAS FUNCIONALIDADES DE AUTOGESTIÓN DE PACIENTES:

En las nuevas funcionalidades de autogestión de pacientes disponibles en nuestro sistema de información, se implementaron nuevas opciones que permiten al paciente la consulta de las atenciones realizadas en la institución para los ámbitos ambulatorios de consulta externa y hospitalaria. De igual manera, el paciente podrá consultar los resultados de los exámenes de laboratorio para aquellos clientes que tengan en operación el módulo de laboratorio.

Características:

- Se podrán visualizar cronológicamente las atenciones realizadas en la entidad e imprimir la información de la atención correspondiente.
- Se podrá filtrar la información que requiera el usuario.
- La información se distribuye entre atenciones ambulatorias y atenciones hospitalarias.
- Se podrán consultar e imprimir los resultados que hayan sido procesados por el módulo de laboratorio.

Folio	Fecha	Especialidad	Medico	Centro Atención
121	27/02/2023	MEDICINA GENERAL	USUARIO ASISTENCIAL ...	CLINICA DE SYAC
118	15/02/2023	MEDICINA GENERAL	USUARIO ASISTENCIAL ...	CLINICA DE SYAC
113	25/01/2023	MEDICINA GENERAL	USUARIO ASISTENCIAL ...	CLINICA DE SYAC
112	23/01/2023	MEDICINA GENERAL	USUARIO ASISTENCIAL ...	CLINICA DE SYAC
95	03/11/2022	MEDICINA GENERAL	USUARIO ASISTENCIAL ...	CLINICA DE SYAC
94	03/11/2022	MEDICINA GENERAL	USUARIO ASISTENCIAL ...	CLINICA DE SYAC

NO DEJE DE LEER LAS NOVEDADES EN EL MÓDULO DE HISTORIA CLÍNICA

La planilla de suministros en el registro de enfermería no va a estar disponible para su diligenciamiento por parte del personal asistencial, lo anterior teniendo en cuenta que los ítems de tipo suministro no requieren registro de aplicación en la atención del paciente, y de dejarse se validaría el uso completo de las cantidades o de lo contrario se bloquearía la facturación o cierre de ingresos, situación que aumenta el diligenciamiento de información por parte del personal de enfermería.

En el plan de manejo, los campos asociados a la POSOLOGIA ESTRUCTURADA (Peso, talla, dosis, frecuencia, duración) se van a requerir de carácter obligatorio en el momento en el que el personal médico solicita medicamentos en un folio de historia clínica. Esto teniendo en cuenta que esta información es requerida para los cálculos que se realizan para la dispensación de los productos en el área de inventarios y para la dosis a aplicar que le llega automática al área de enfermería.



Para Mayor Información contactarse en:

SYAC.NET.CO
COMERCIAL@SYAC.NET.CO
@Syac
Tel: (601) 756 0520

