



BOLETÍN ENERO 2023

¡LO QUE NECESITA SABER!

MICROSOFT ANUNCIÓ LA FINALIZACIÓN DE SOPORTE PARA LOS SISTEMAS DE WINDOWS 7, WINDOWS 8 Y WINDOWS 8.1.

Recientemente Microsoft ha anunciado la finalización de soporte para los sistemas de operaciones en las versiones de Windows 7, 8 Y 8.1, el cual es un requerimiento para nuestras funcionalidades y operación del sistema por el uso de las herramientas de desarrollo entregadas desde nuestro partner Microsoft. Es por esto por lo que en próximas actualizaciones de DGH no se podrá dar soporte sobre estas versiones del sistema operacional, ni garantizar la compatibilidad en versiones nuevas de DGH, ni tampoco podremos hacernos responsables de las fallas que las mismas generen con nuestro sistema de información. **Los invitamos a realizar el proceso de actualización de los sistemas operativos de los equipos de sus instituciones en el menor tiempo posible.**

LOS NUEVOS CAMBIOS AL PROCESO DE LIQUIDACIÓN EN LA PRESTACIÓN DE SERVICIOS EN ACCIDENTES DE TRÁNSITO

De acuerdo al decreto 2644 de 2022, el cual entro en vigencia para el año 2023, donde se reglamenta la prestación de servicios del sector salud y protección social, que modificó el decreto único reglamentario 780 de 2016, el cual realiza el proceso de liquidación y cobro en las coberturas y cuantías correspondientes a los servicios de salud prestado a las víctimas de accidente de tránsito, de evento catastrófico de origen natural, de evento terrorista o de otro evento aprobado, serán cubierta por las aseguradoras o por el ADRES (Administradora de los recursos del sistema general de seguridad social en salud) según corresponda.

El Manual de Régimen Tarifario se estableció directamente en UVT y no en salarios mínimos legales diarios vigentes como se determinaba anteriormente en el Decreto 780 de 2016

Dinámica Gerencial Hospitalaria en su constante compromiso de mantener actualizada la plataforma según la normatividad vigente, ya cuenta con los cambios y ajustes requeridos para atender el cumplimiento del Decreto 2644. A continuación, le mostramos los más importantes cambios.

- En el módulo de Contratos para las opciones de planes de beneficio, salario mínimo, manual de servicios y factores Soat, se tendrá disponible un nuevo botón llamado “Factor UVT” que tendrá como objetivo almacenar las unidades de valor tributario (UVT) de los servicios prestados en las instituciones de salud.

Pantalla Plan de beneficio creación de liquidación por UVT

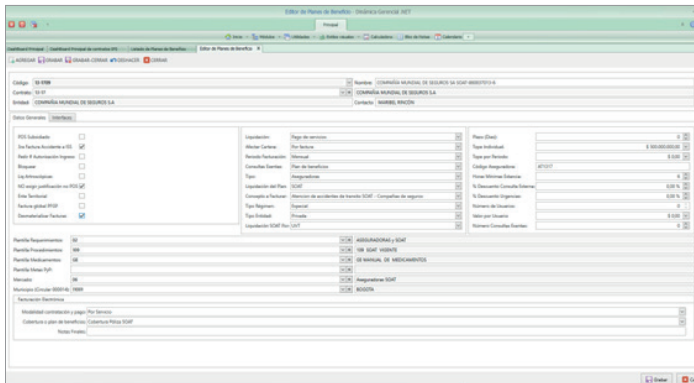

Pantalla Salario mínimo el nuevo campo de valor UVT

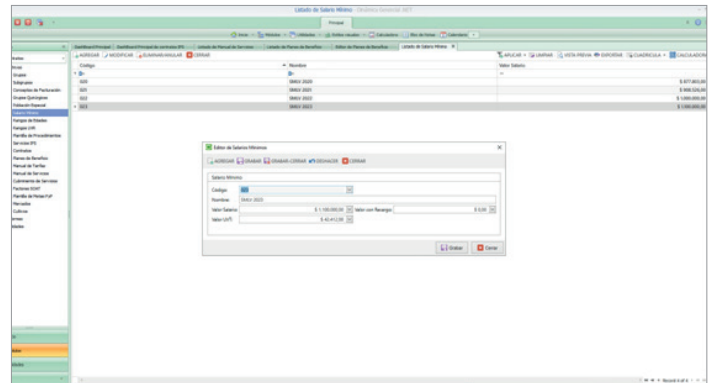

Manual de servicios con el campo factor UVT

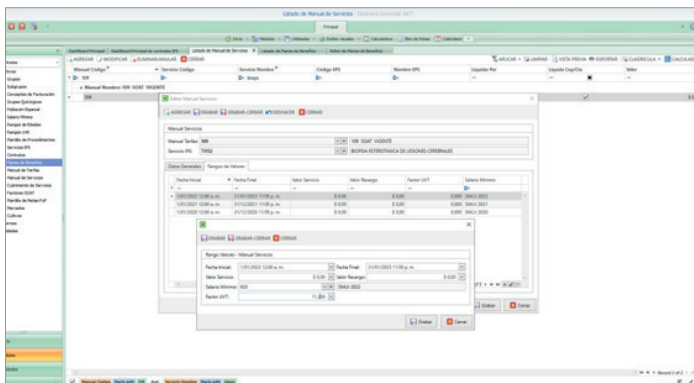

Pantalla Factores UVT

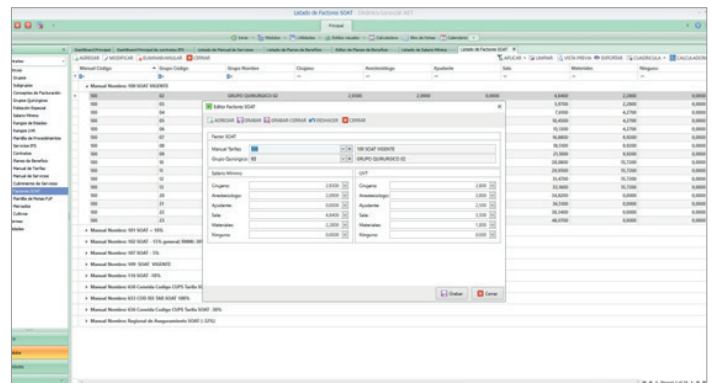

- En el módulo de facturación el sistema tendrá en cuenta la información parametrizada en el módulo de contratos para el cálculo del valor al liquidar por la prestación de los servicios prestados en la atención del paciente.

LAS OPCIONES DE TRIAGE AHORA DISPONIBLE EN LA VERSIÓN WEB DE DGH

Como actualización a nuestro sistema de información Dinámica Gerencial Hospitalaria, se involucran en la más reciente versión web las opciones del proceso de Triage, Clasificación de Triage y Reclasificación, esto con el fin de optimizar el proceso de atención por parte del personal asistencial para el servicio de urgencias, facilitando la priorización de los pacientes de acuerdo con su estado de salud.

Triage:

Con el fin de realizar la unificación del registro de la información en el ambiente web, en la más reciente versión de DGH esta disponible la opción de Triage del módulo de historia clínica, que permitirá al personal asistencial realizar el registro del proceso de urgencias para la clasificación de los pacientes.

Características:

- Se visualizarán los pacientes clasificados por medio de un listado, identificando consecutivo de Triage, fecha y hora, tipo de documento, número de documento y nombre.
- Se conserva el mismo formato visual y de organización de campos de la versión .Net a la versión web, con el fin de minimizar reprocesos de capacitación en esta opción.

Listado de Triage

Consecutivo	Fecha	Tipo Documento	Documento	Paciente	Confirmado
224120	30/01/2023 09:29 p. m.	CARILLA Ciudadanía	80418266	OSCAR ENRIQUE CAMPOS GRIJALBA	<input type="checkbox"/>
224119	24/01/2023 09:20 a. m.	CARILLA Ciudadanía	107062052	NICOLAS CAJIO LABRADOR	<input type="checkbox"/>
224118	26/12/2022 02:26 p. m.	CARILLA Ciudadanía	80418266	OSCAR ENRIQUE CAMPOS GRIJALBA	<input type="checkbox"/>
224117	25/12/2022 11:55 a. m.	CARILLA Ciudadanía	80418266	OSCAR ENRIQUE CAMPOS GRIJALBA	<input type="checkbox"/>
224116	26/12/2022 02:29 p. m.	CARILLA Ciudadanía	80418266	OSCAR ENRIQUE CAMPOS GRIJALBA	<input type="checkbox"/>
224115	10/12/2022 07:52 p. m.	CARILLA Ciudadanía	80418266	OSCAR ENRIQUE CAMPOS GRIJALBA	<input type="checkbox"/>
224114	01/12/2022 08:09 a. m.	CARILLA Ciudadanía	80418266	OSCAR ENRIQUE CAMPOS GRIJALBA	<input type="checkbox"/>
224113	02/12/2022 09:01 p. m.	CARILLA Ciudadanía	80418266	OSCAR ENRIQUE CAMPOS GRIJALBA	<input type="checkbox"/>
224112	01/12/2022 08:45 a. m.	CARILLA Ciudadanía	107062052	NICOLAS CAJIO LABRADOR	<input type="checkbox"/>
224111	23/11/2022 08:52 a. m.	CARILLA Ciudadanía	107062052	PACIENTE PRUEBA OFTALMOLOGICO DOS	<input type="checkbox"/>
224110	23/11/2022 08:52 a. m.	CARILLA Ciudadanía	5191624	PACIENTE PRUEBA APELIDO OLIVERO	<input type="checkbox"/>
224109	23/11/2022 08:42 a. m.	CARILLA Ciudadanía	80418266	OSCAR ENRIQUE CAMPOS GRIJALBA	<input type="checkbox"/>
224108	15/11/2022 04:12 p. m.	CARILLA Ciudadanía	80418266	OSCAR ENRIQUE CAMPOS GRIJALBA	<input type="checkbox"/>
224107	15/11/2022 11:46 a. m.	CARILLA Ciudadanía	5230732	PACIENTE PRUEBA APELIDO	<input type="checkbox"/>
224106	15/11/2022 11:43 a. m.	CARILLA Ciudadanía	4176186	PACIENTE PRUEBA APELIDO PASAROD	<input type="checkbox"/>
224105	11/11/2022 02:43 p. m.	CARILLA Ciudadanía	107062052	NICOLAS CAJIO LABRADOR	<input type="checkbox"/>
224104	06/11/2022 03:29 p. m.	CARILLA Ciudadanía	80418266	OSCAR ENRIQUE CAMPOS GRIJALBA	<input type="checkbox"/>
224103	26/10/2022 09:28 a. m.	CARILLA Ciudadanía	80418266	OSCAR ENRIQUE CAMPOS GRIJALBA	<input type="checkbox"/>
224102	07/10/2022 10:19 a. m.	CARILLA Ciudadanía	80418266	OSCAR ENRIQUE CAMPOS GRIJALBA	<input type="checkbox"/>
224101	27/09/2022 04:13 p. m.	CARILLA Ciudadanía	80418266	OSCAR ENRIQUE CAMPOS GRIJALBA	<input type="checkbox"/>

Captura de información de Triage

Atención: CLINICA DE SINCR
Fecha: 30/01/2023 09:29 p. m.
Control Dignidad: Buscar...
Confirmar: [Capturar Triage](#)

Paciente:
Nombre: OSCAR ENRIQUE CAMPOS GRIJALBA
Documento: 80418266
Municipio: BOGOTÁ
Especialidad: ENFERMERIA

Edad: 53 Años
Tipo Conducta: Ninguno

Sexo: M
Etnia: ENRIQUEMESA

Bo a Urgencias: Antecedentes y Diagnósticos: Reclasificación de Triage

Urgencia: Camarero

Exposición: Ración: Fiebre Extremidad: Origen: Cefar Cervical:
Labul: Tabla Epitela: S. Volut: Tubo Torax: SNG:
Món Trazado: LFE: Anclón: SDA7: Consulta Externa HSB:

Los antes 72 horas por mismo motivo consulta:

Vitales:
Frecuencia Cardíaca: 60 Frecuencia Respiratoria: 33 Temperatura: 36 SO2: 95

Estado de Conciencia: Alerta Per condición clínica del paciente no se pudo pasar: Peso (kg): 80

Alcohol: Línea Pega: Contributivo:

Medic: 2 Triage: TRIAGE 2

Consulta:

Captura impresión del reporte

SISTEMAS Y ASESORIAS DE COLOMBIA S.A. Fecha Actual: Jueves, 30 enero 2023

REPORTE DE TRIAGE Consecutivo: 224120 Fecha de Triage: 30/01/2023 15:29

Documento: 80418266 Paciente: OSCAR ENRIQUE CAMPOS GRIJALBA Edad: 53 Años

Entidad: NUEVA EPS S.A. Especialidad: ENFERMERIA Municipio: BOGOTÁ

Condut: Ninguno Clasificación: 2 - TRIAGE 2

SKINON VITALEX

Frecuencia Cardíaca: 60 Frecuencia Respiratoria: 33 Temperatura: 36 SO2: 95 Estado de Conciencia: Alerta Peso (kg): 80,000

Motivo Consulta: dolor abdominal Valoró: el paciente se encuentra estable

TRANSCRIBO: 999 - USUARIO ASISTENCIAL DE PRUEBAS el paciente se encuentra estable TURNO: ORI

Nombre reporte: HCP/Triage Pagina: 1/1 Usuario: 999

Impresión de la manilla

30/01/2023 3:29:50 p. m.
OSCAR ENRIQUE CAMPOS GRIJALBA
SISTEMAS Y ASESORIAS DE COLOMBIA S.A. S.A.

80418266

Clasificación de Triage:

DGH ahora en su versión web cuenta con el tablero de clasificación de Triage, el cual permite revisar y tener la información organizada de los pacientes que se encuentran admitidos para ser atendidos en el proceso de urgencias, esto con el fin de determinar el estatus en el cual se encuentra la atención y la priorización de acuerdo a la escala de clasificación de Triage.

Características:

- La presentación de la opción de clasificación de Triage conserva la misma información que se presentaba en la versión .Net.
- Desde el tablero de Clasificación se podrá dar la acción “doble clic” sobre un registro específico el cual abrirá la opción de Triage, permitiendo visualizar la información y realizar el proceso de reclasificación del Triage seleccionado.
- Se puede visualizar el tiempo de espera del paciente para ser admitido y/o atendido.

Triage		Información General							Estatus Triage				
Consec...	Documento	Apellido	Sep. Apellido	Nombre	Sep. Nombre	Edad	Especialidad	Centro Atenci...	Ingreso	Fecha	Tiempo	Estatus	Clasificación
22400	082205738	SMESTERRA	NUPA	JOSELYN	ROXANA	29 Años	ENFERMERA	CLINICA DE SVAC		09/08/2022 02:15	180.133:15	100%	TRIAGE 5
22402	119327204	GABRIEL	SALAS	FRANKLIN	JOSE	36 Años	ENFERMERA	CLINICA DE SVAC		09/08/2022 02:25	180.145:11	100%	TRIAGE 2
22405	52581199	ARIVALDO	LOPEZ	MONORA	RODRIGO	52 Años	MEDICINA GENERAL	CLINICA DE SVAC		09/08/2022 02:32	180.138:58	90%	TRIAGE 2
22409	107962050	UNO		ORTALMOLOGIA	PAciente	31 Años	ENFERMERA	CLINICA DE SVAC		10/08/2022 09:48	166.622:15	100%	TRIAGE 2
22409	110588431	VILLEJO	MURILLO	LINA	MIRRA	29 Años	MEDICINA GENERAL	CLINICA DE SVAC		23/08/2022 02:40	180.130:35	90%	TRIAGE 2
22406	29121742	LOPEZ	VERNAZA	ALEXANDRA	NICOLA	42 Años	ORTOPEDIA Y/O TRAUMATOLOGIA	CLINICA DE SVAC		09/09/2022 06:51	150.2119:23	100%	TRIAGE 1
22405	107962050	CALVO	LABRADOR	NICOLAS		31 Años	ENFERMERA ONCOLOGICA	CLINICA DE SVAC		11/11/2022 02:43	85.127:5	87%	TRIAGE 2
22407	52301732	APUELLO		PAciente	PRUEBA	47 Años	ENFERMERA	CLINICA DE SVAC		15/11/2022 11:46	76.424:40	100%	TRIAGE 2
22418	80418266	CAMPOS	GRIALBA	OSCAR	ENRIQUE	52 Años	MEDICINA GENERAL	CLINICA DE SVAC		26/12/2022 02:28	35.144:37	100%	TRIAGE 1
22420	80418266	CAMPOS	GRIALBA	OSCAR	ENRIQUE	53 Años	ENFERMERA	CLINICA DE SVAC		30/01/2023 03:29	0:041:8	41%	TRIAGE 2

Reclasificación de Triage:

La reclasificación de Triage permite establecer una nueva priorización para aquellos pacientes que durante el tiempo de espera presentaron alteraciones en sus signos y/o síntomas que requieren una nueva priorización de atención de acuerdo con su estado actual de salud.

Características:

- En la opción de Triage del módulo de historias clínicas se crea una nueva pestaña llamada Reclasificación de Triage, la cual tiene por objetivo poder seleccionar la nueva clasificación de Triage, la hora y la observación
- La información capturada podrá ser visualizada como un histórico de los cambios realizados al Triage
- Al momento de realizar la grabación del Triage el sistema tomará la última clasificación asignada con base en la fecha y hora de la reclasificación

Triage	
Datos del Ingreso - Paciente	
Centro Atención:	CLINICA DE SVAC
Consecutivo:	224120
Fecha:	30/01/2023 03:29 p. m.
Control Dígito:	Buscar...
Datos Paciente	
Tipo Documento:	Documento: Cédula de ciudadanía
Primer Apellido:	CAMPOS
Segundo Apellido:	GRIALBA
Primer Nombre:	OSCAR
Segundo Nombre:	ENRIQUE
Entidad:	EPS037 NUEVA EPS S.A.
Municipio:	11001 BOGOTÁ
Edad Paciente:	53 Años
Tipo Conducta:	Ninguna
Especialidad:	016 ENFERMERA
Reclasificación de Triage	
Clasificación:	Buscar...
Observación:	Observación
Clasificación:	Observación
TRIAGE 1	03:39 p. m.
TRIAGE 2	03:38 p. m.
	se reclasifica paciente para valoración inicial urgente
	hg/hg

LLEVE EL CONTROL DE LAS SOLICITUDES REALIZADAS POR LOS MÉDICOS CON EL TABLERO DE ORDENES PENDIENTES

Dinámica Gerencial Hospitalaria en su versión web ya cuenta con el Tablero de Ordenes Pendientes que permite a los usuarios conocer y consultar los servicios que tienen a su cargo pendiente por prestar por área de servicio, esto con el fin de mejorar la atención al paciente y disminuir los tiempos de espera en la ejecución en la prestación del mismo.

Es importante resaltar que, una vez prestada la cantidad total del servicio o de los servicios pendientes, el sistema confirmará automáticamente la orden de servicio, lo que permite agilizar el proceso de facturación y disminuir el porcentaje de glosas. Adicional, el tablero de ordenes permitirá consultar y monitorear los servicios de las ordenes ya realizadas a los pacientes.

OPCIÓN DE MAPA DE CAMAS EN LA VERSIÓN WEB DE DGH

En la versión más reciente de Dinámica Gerencial Hospitalaria web se implementó la consulta del censo hospitalario que permitirá visualizar la información del paciente que se encuentra asignado a dicha cama, facilitando la ubicación dentro de la institución.

Características:

- La opción solo se presentará en modo consulta, no se podrá realizar ninguna acción sobre la información registrada.
- En el módulo de admisiones web se adicionó la opción de mapa de camas el cual permitirá visualizar el censo de camas.
- Se organiza por centro de atención, grupo de camas, subgrupo de camas y habitación.
- Al seleccionar una cama se visualizará la información del paciente que se encuentra asignado.



Para Mayor Información
contactarse en:

SYAC.NET.CO
COMERCIAL@SYAC.NET.CO

@Syac
Tel: (601) 756 0520